

Quadro de Cargas (QD1) - Térreo																					
Circuito	Descrição	Esquema	Método de inst.	Tensão (V)	Iluminação (W)	Pot. total (VA)	Fases	Pot. - R (W)	Pot. - S (W)	Pot. - T (W)	FCT	FCA (A)	I _p (A)	Seção (mm ²)	Ic (A)	Diss (A)	dV parc (%)	dV total (%)	Status		
1	Iluminação Pública	F+N	B1	220 V	5	1111	1000	S	1000		1,00	1,00	5,1	5,1	2,5	31,0	5	15	2,66	2,75	OK
2	Iluminação Pública 02	F+N	B1	220 V	5	1111	1000	R	1000		1,00	1,00	5,1	5,1	2,5	31,0	5	15	2,75	2,84	OK
TOTAL					10	2222	2000	R+S+T	1000	1000	0										

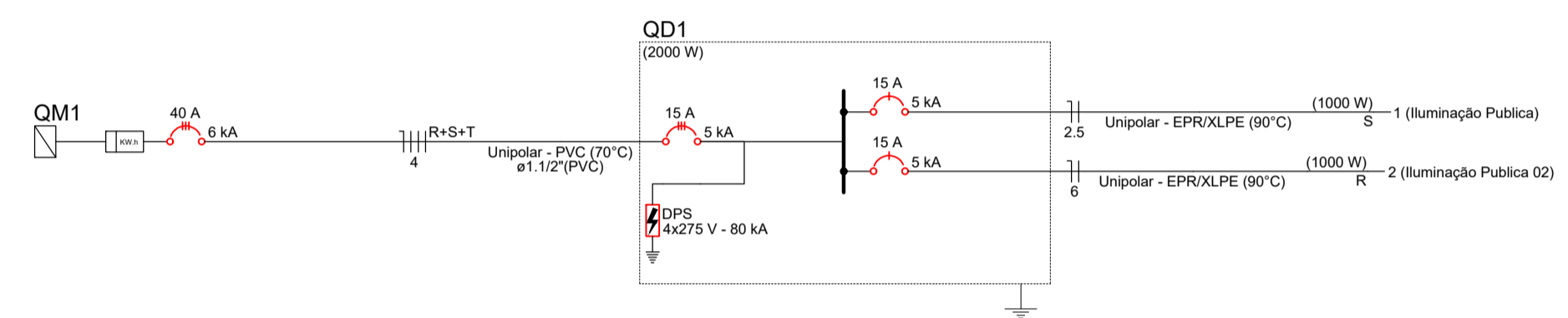

Quadro de Cargas (QM1) - Térreo																						
Circuito	Descrição	Esquema	Método de inst.	Tensão (V)	Iluminação (W)	Pot. total (VA)	Fases	Pot. - R (W)	Pot. - S (W)	Pot. - T (W)	FCT	FCA (A)	I _p (A)	Seção (mm ²)	Ic (A)	Diss (A)	dV parc (%)	dV total (%)	Status			
QD1		3F+N	B1	380/220 V	2222	2000	R+S+T	1000	1000		1,00	1,00	5,1	5,1	4	28,0	5	40	0,66	0,66	OK	
TOTAL					2222	2000	R+S+T	1000	1000	0												

Quadro de Demanda (QM1) - Térreo				
Tipo de carga	Potência instalada (kVA)	Fator de demanda (%)	Demanda (kVA)	
Iluminação e TUG's (Áreas comuns e Condomínio)	2,22	100,00	2,22	
TOTAL			2,22	

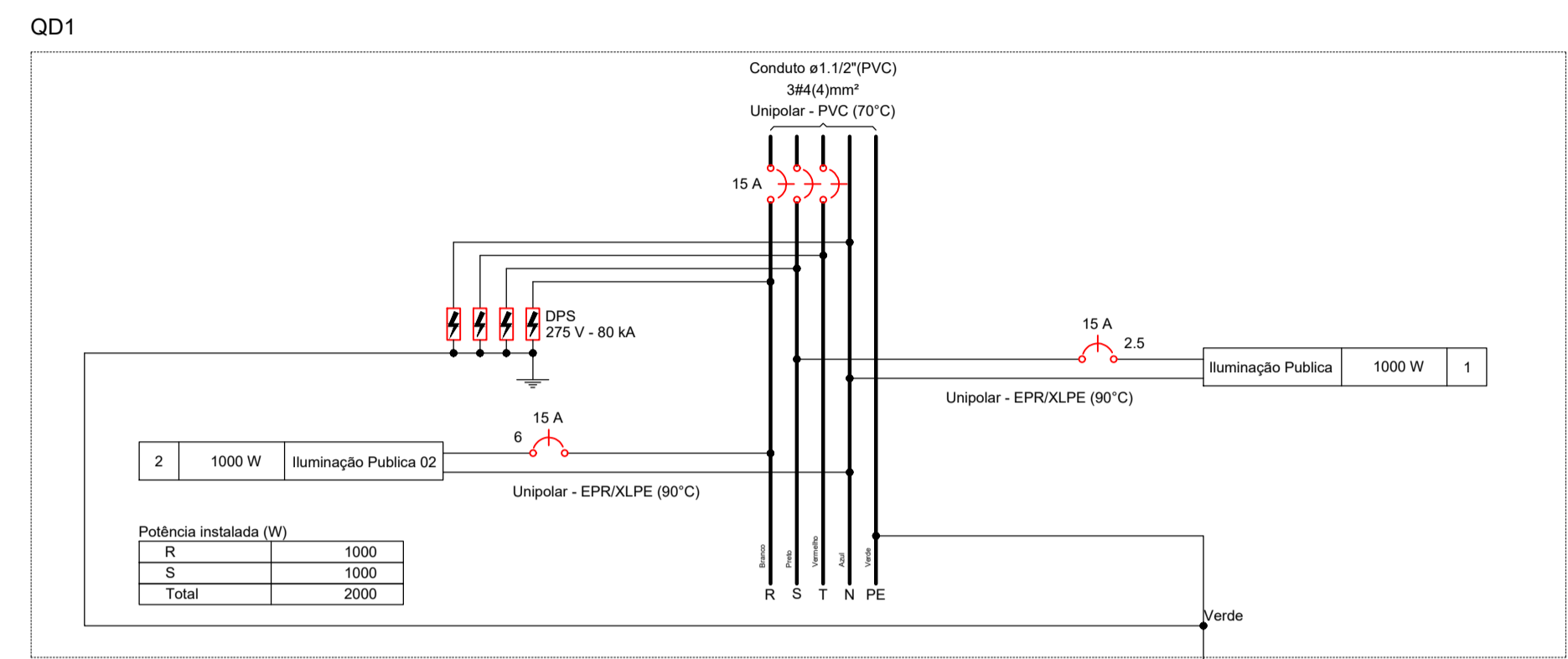
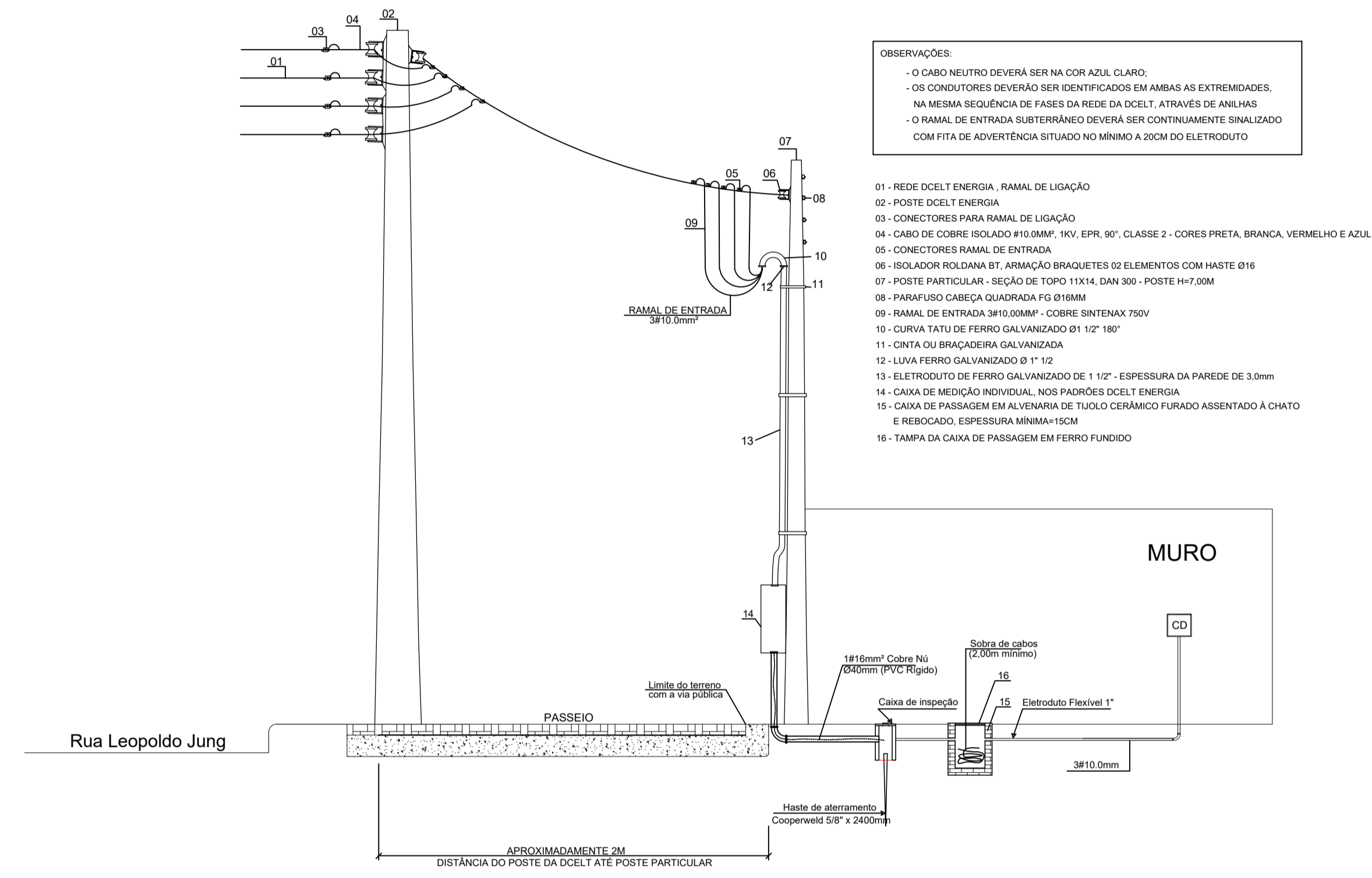
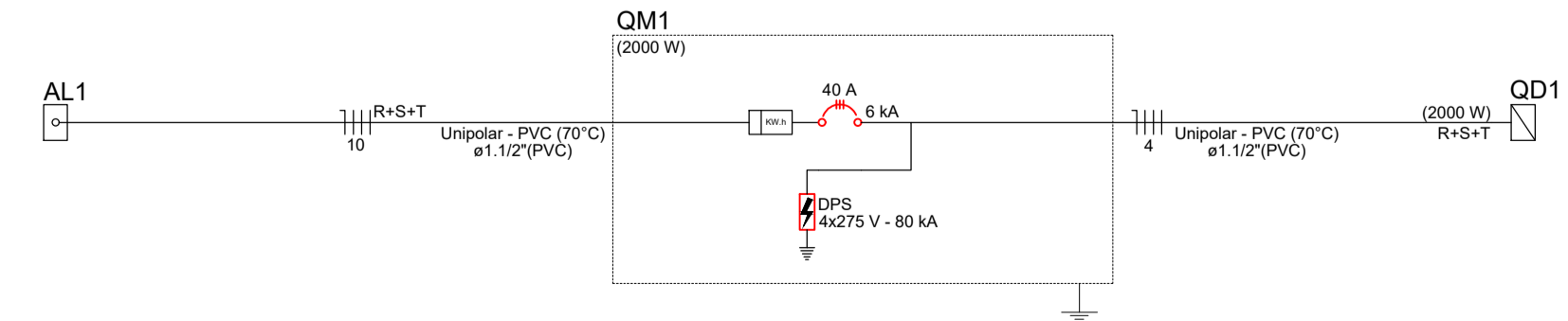
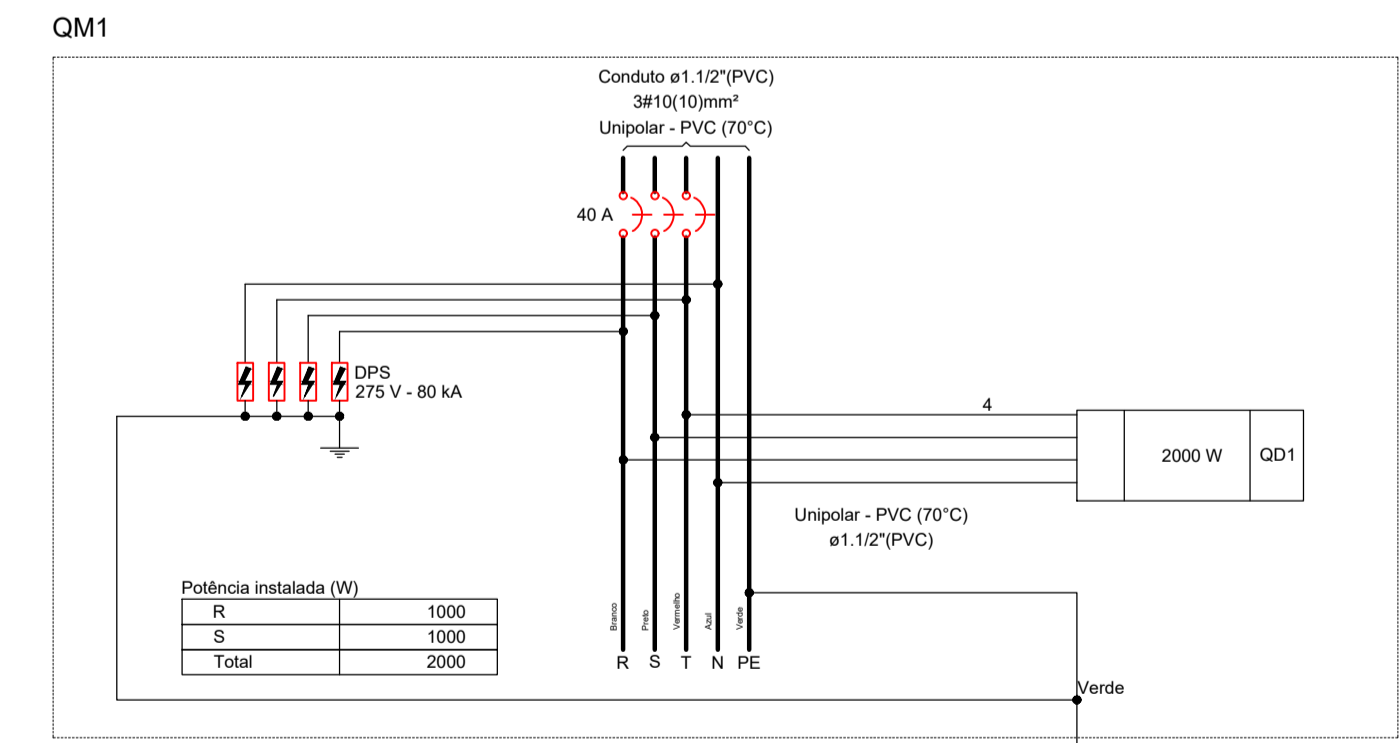

DETALHAMENTO ENTRADA DE ENERGIA Sem Escala

MALHA DE ATERRAMENTO



NOTAS:
 1-A CAIXA DE INSPEÇÃO DEVERÁ, SEMPRE QUE POSSÍVEL, ESTAR LOCALIZADA NA HASTE QUE LIGA A MALHA DE ATERRAMENTO AO NEUTRO DA INSTALAÇÃO.
 2-A RESISTÊNCIA DE ATERRAMENTO EM QUALQUER ÉPOCA DO ANO NÃO DEVERÁ ULTRAPASSAR 10 OHMS.
 3-CASO SEJA NECESSÁRIO AMPLIAR-SE A MALHA DE ATERRAMENTO, AS NOVAS HASTES SERÃO COLOCADAS SEGUNDO DISPOSIÇÃO ANALÓGICA A ESPECIFICADA NESTE DESENHO.

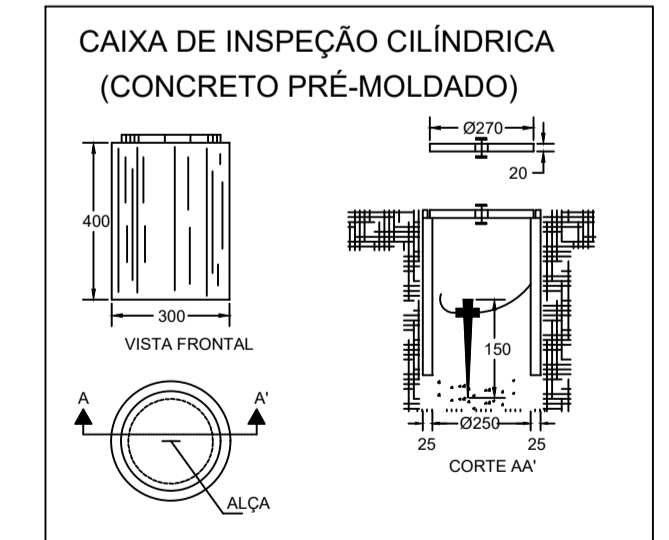

GeoNorte
 Projetos e Topografia

GEONORTE PROJETOS LTDA.
 Av. Brasil, 79, sala 09, Centro - Xanxerê (SC) - 89820-000
 www.geonorte.net.br / contato@geonorte.net.br
 Telefone: (49) 3433-6176

PROJETO: ELÉTRICO - PRAÇA JARDIM ITÁLIA

LOCALIDADES: Bom Jesus
 MUNICÍPIO: Bom Jesus
 DATA: 03/2024
 ESTADO UF: SC
 ESCALA: indicada

Conteúdo: DIAGRAMAS DETALHAMENTOS
 Folha: 02/02

Prop.: PREFEITURA MUNICIPAL DE BOM JESUS - SC
 CNPJ: 01.551.148/0001-87

Resp. Téc.: LUIS ANTONIO DAL BELLO
 ENGENHEIRO CIVIL
 CREA-SC 187.347-9