

Planta baixa layout  
A: 53,30 m²  
Esc.: 1/50

- NOTAS:**
- Deverá ser instalado piso cerâmico antiderrapante em toda extensão da rampa existente;
  - Para quantitativos de instalações elétricas foi realizada uma estimativa por ponto elétrico (luminárias e tomadas) devido a ampliação da instalação ser derivada da parte existente;

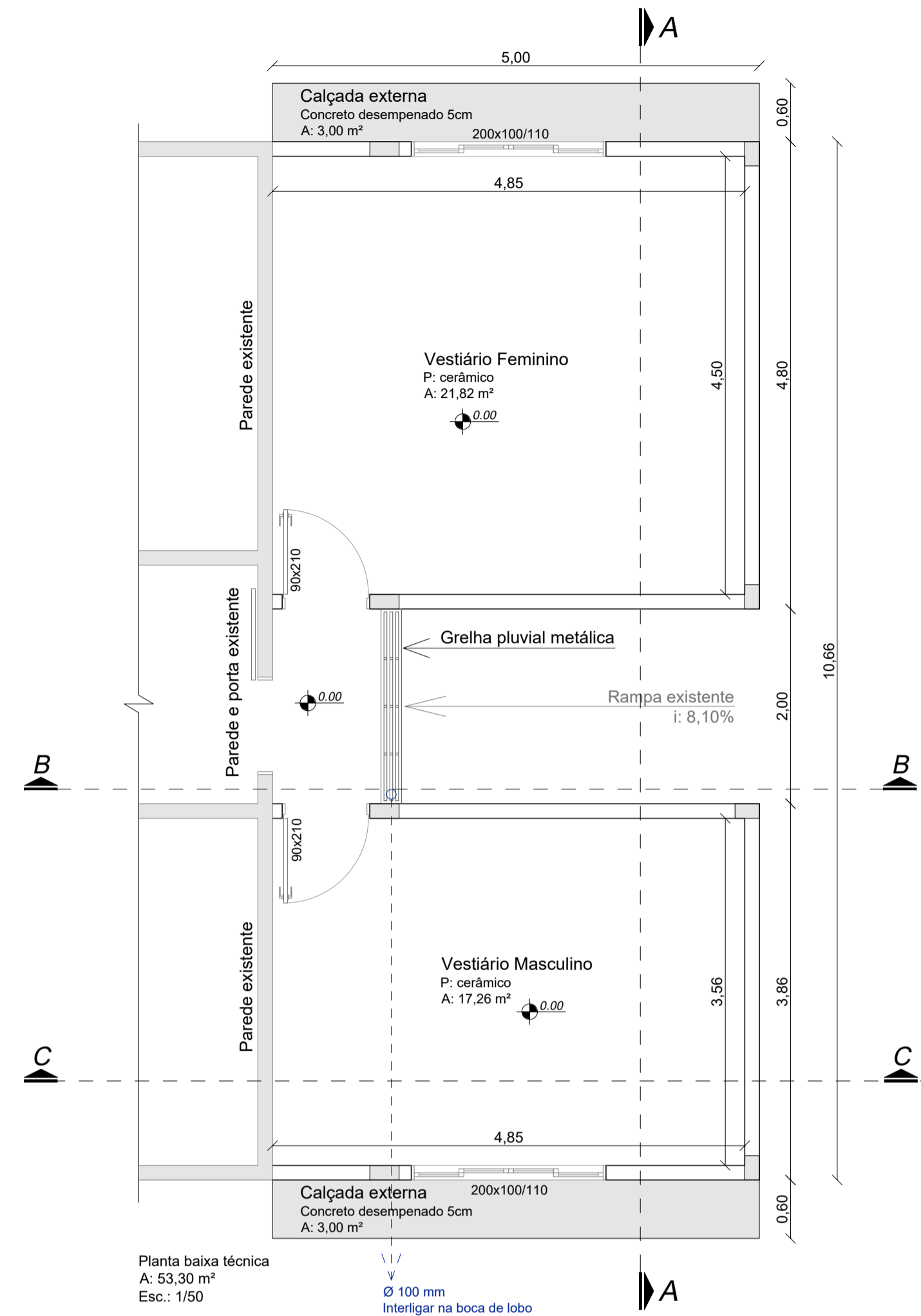

Planta baixa técnica  
A: 53,30 m²  
Esc.: 1/50

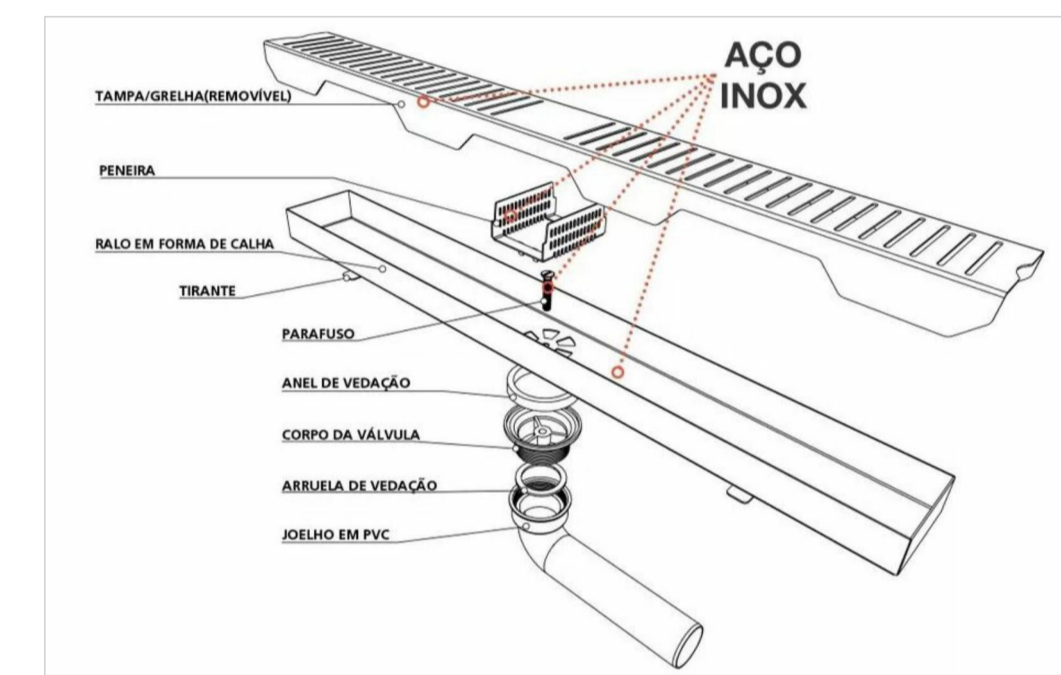
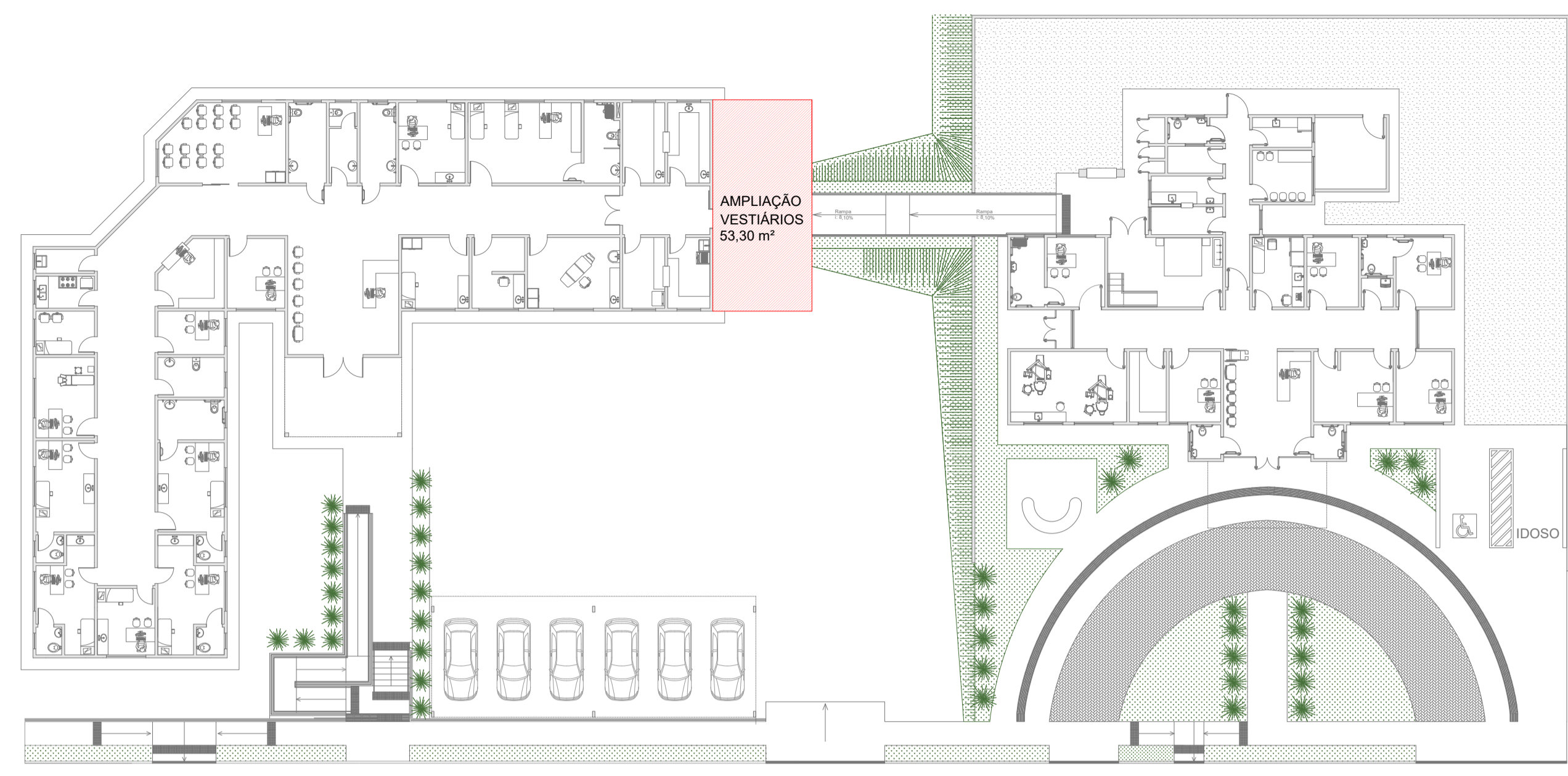

Detalhe genérico para instalação da grelha pluvial  
Esc.: Sem escala

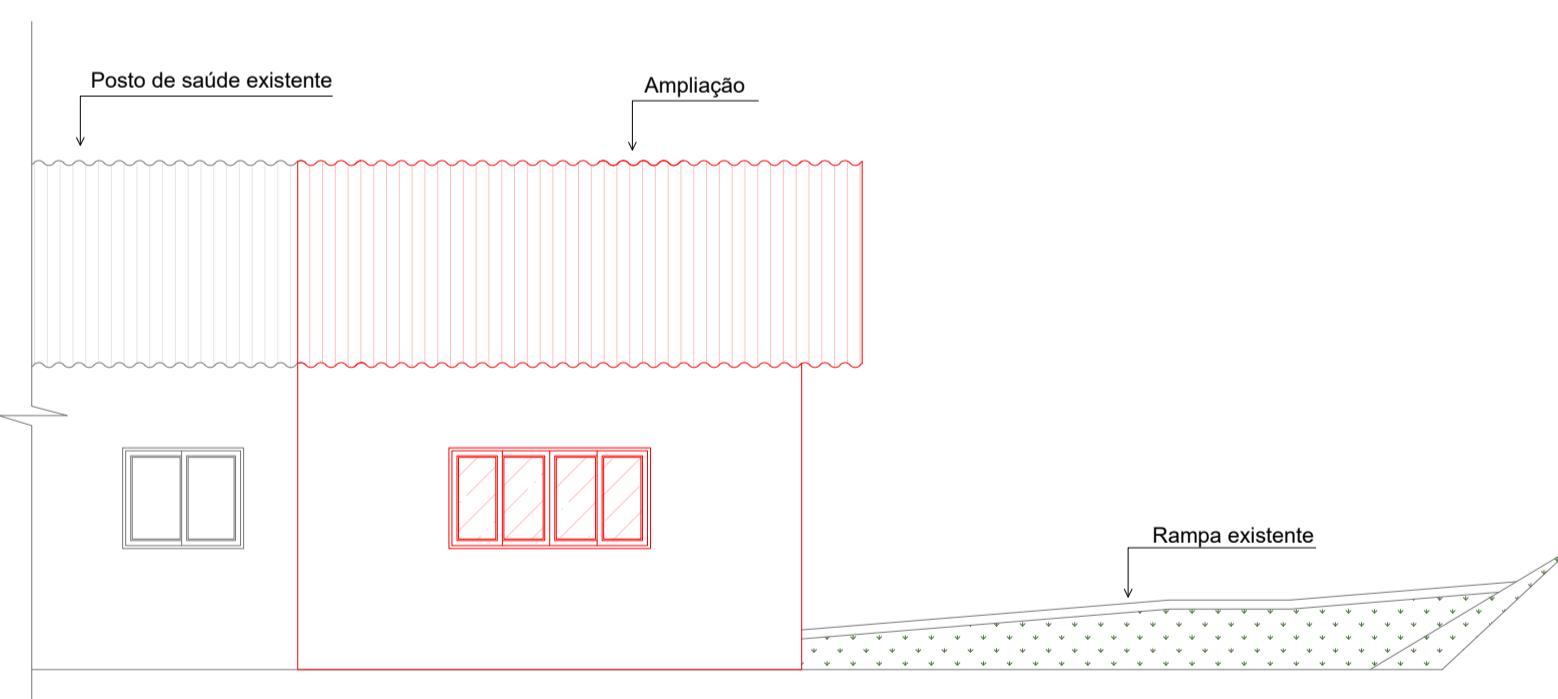

Vista 01  
Esc.: 1/75

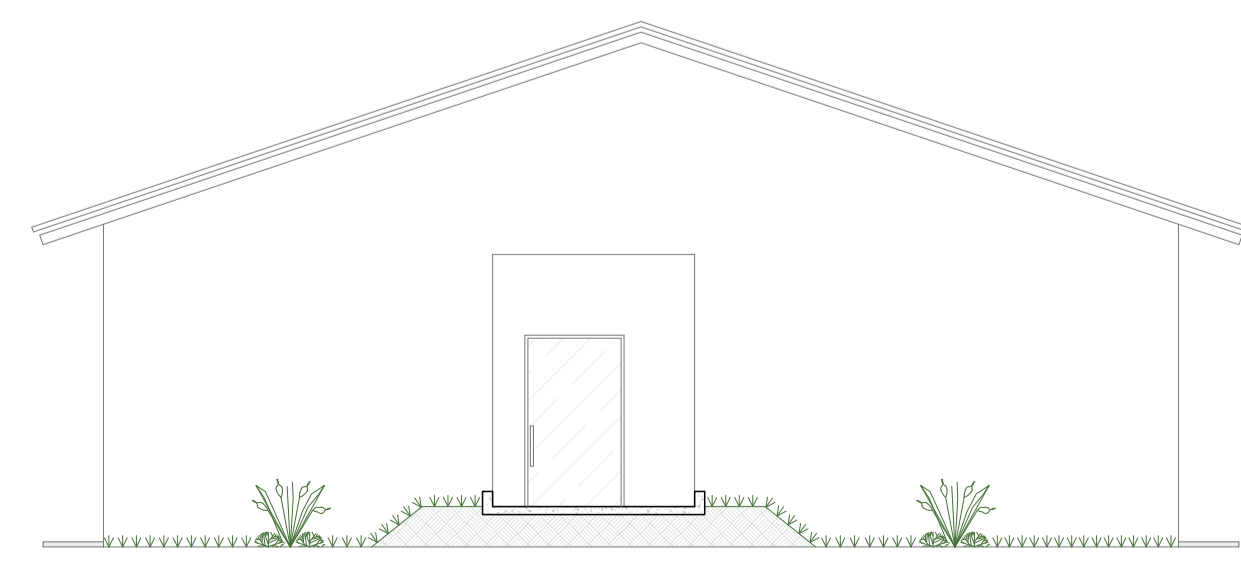

Vista 02  
Esc.: 1/75

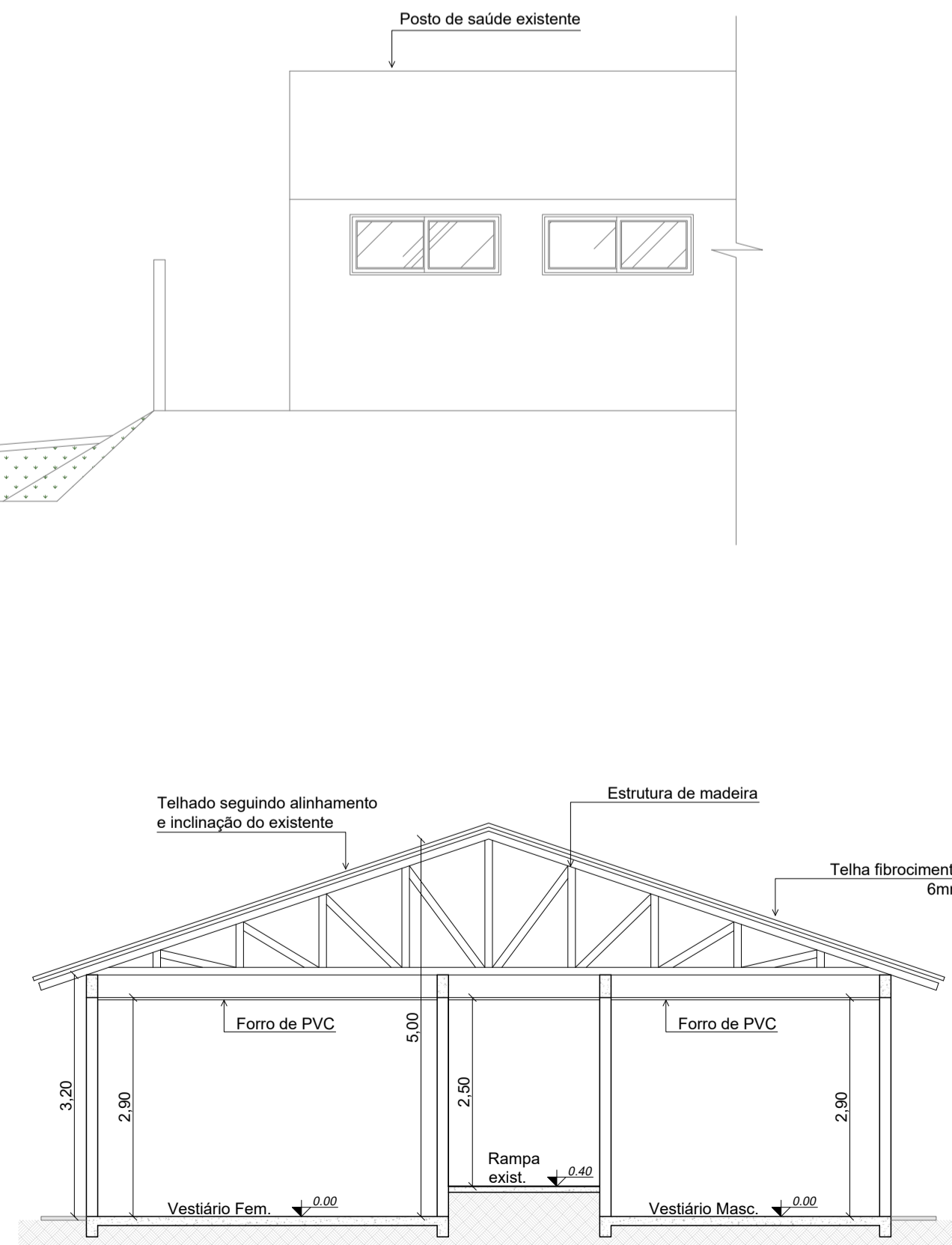

Corte AA  
Esc.: 1/75

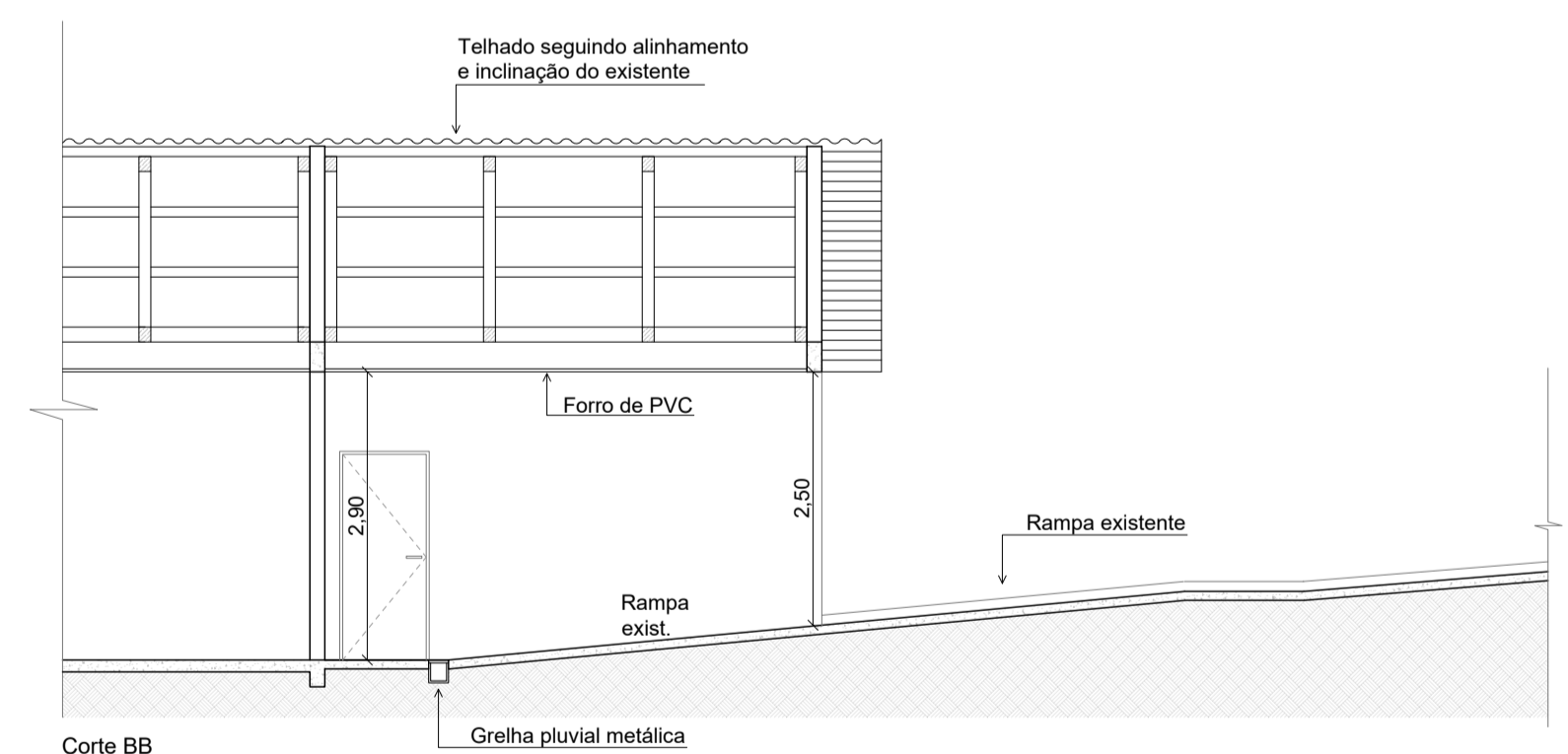

Corte BB  
Esc.: 1/75

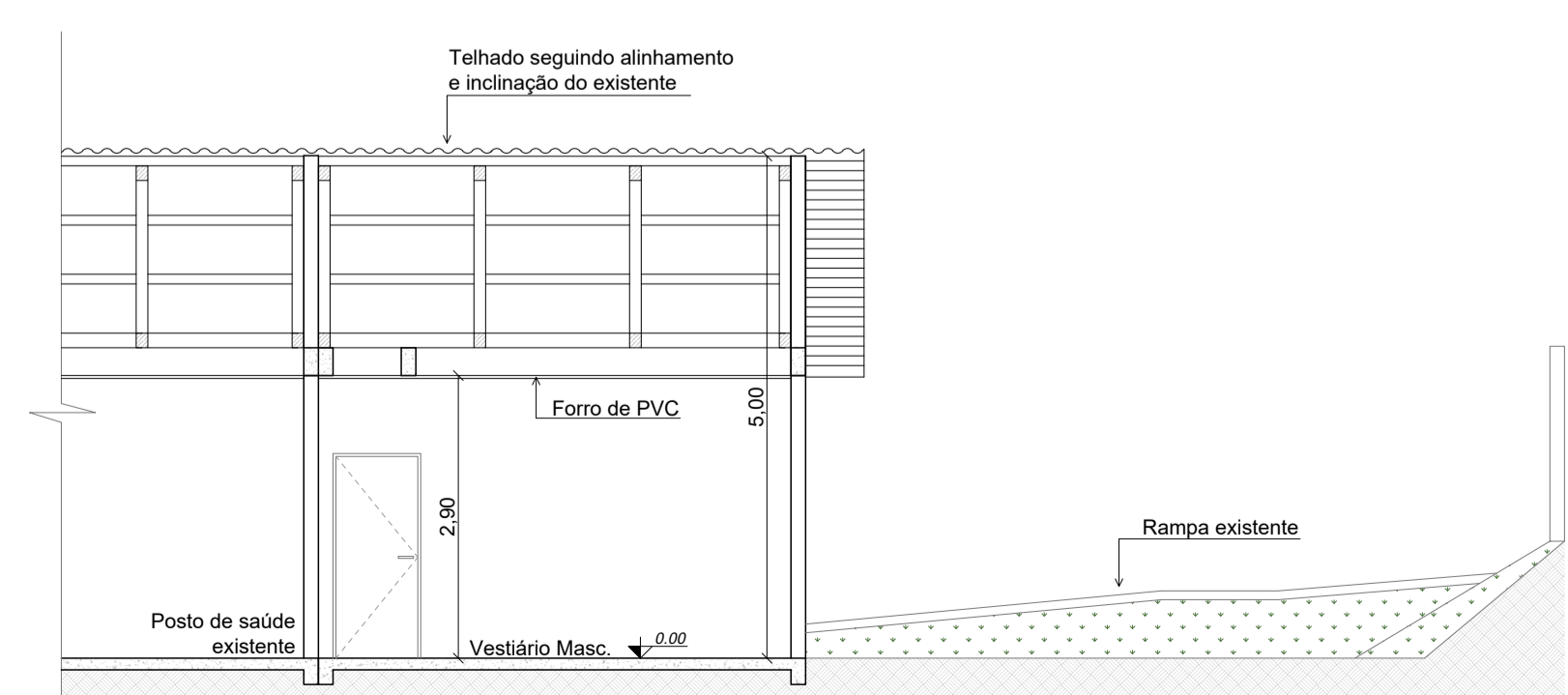

Corte CC  
Esc.: 1/75

## PROJETO ARQUITETÔNICO



|                |   |          |           |
|----------------|---|----------|-----------|
| Obra:          | <b>AMPLIAÇÃO VESTIÁRIOS - UNIDADE BÁSICA DE SAÚDE</b><br>Rua Rogério Pessoa da Silva, s/nº - Bom Jesus/SC | Data:    | 04/2023   |
| Escala:        | Indicada  | Área:    | 53,30 m²  |
| Resp. Técnico: | Patrícia Camilotti - Arquiteta e Urbanista CAU A116659-0  | Desenho: | Patrícia  |
| Município:     | Bom Jesus/SC - CNPJ: 01.551.148/0001-87   | Prancha: | ARQ 01/01 |
| Especificação: | Planta de locação<br>Planta baixa layout<br>Planta baixa técnica<br>Vistas<br>Cortes                      |          |           |