

Planta de reforma
Esc.: 1/100

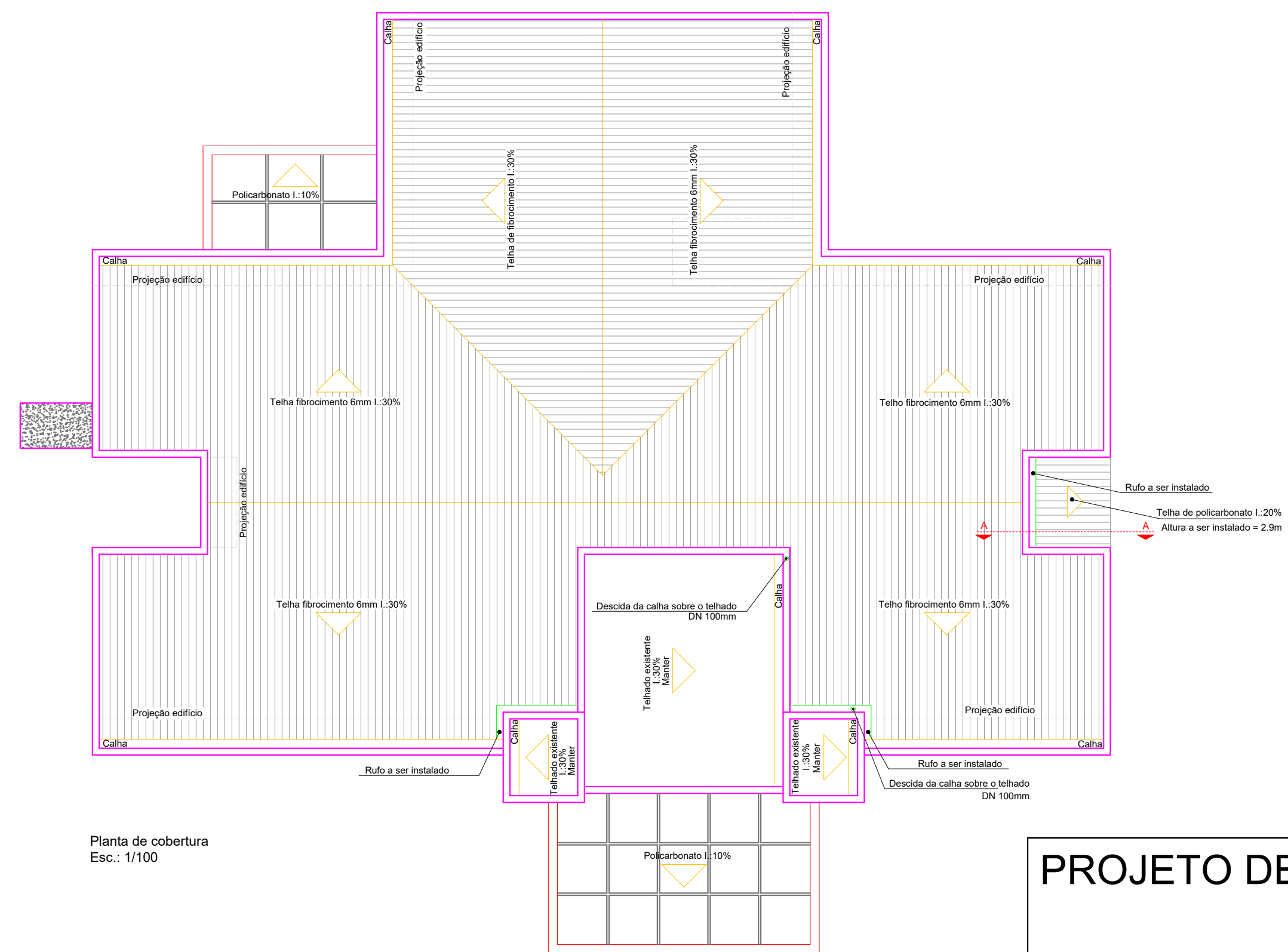

Planta de cobertura
Esc.: 1/100

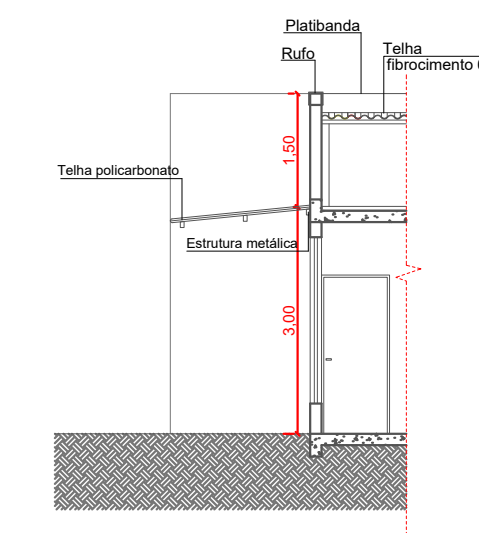

Corte A-A
Esc.: 1/100

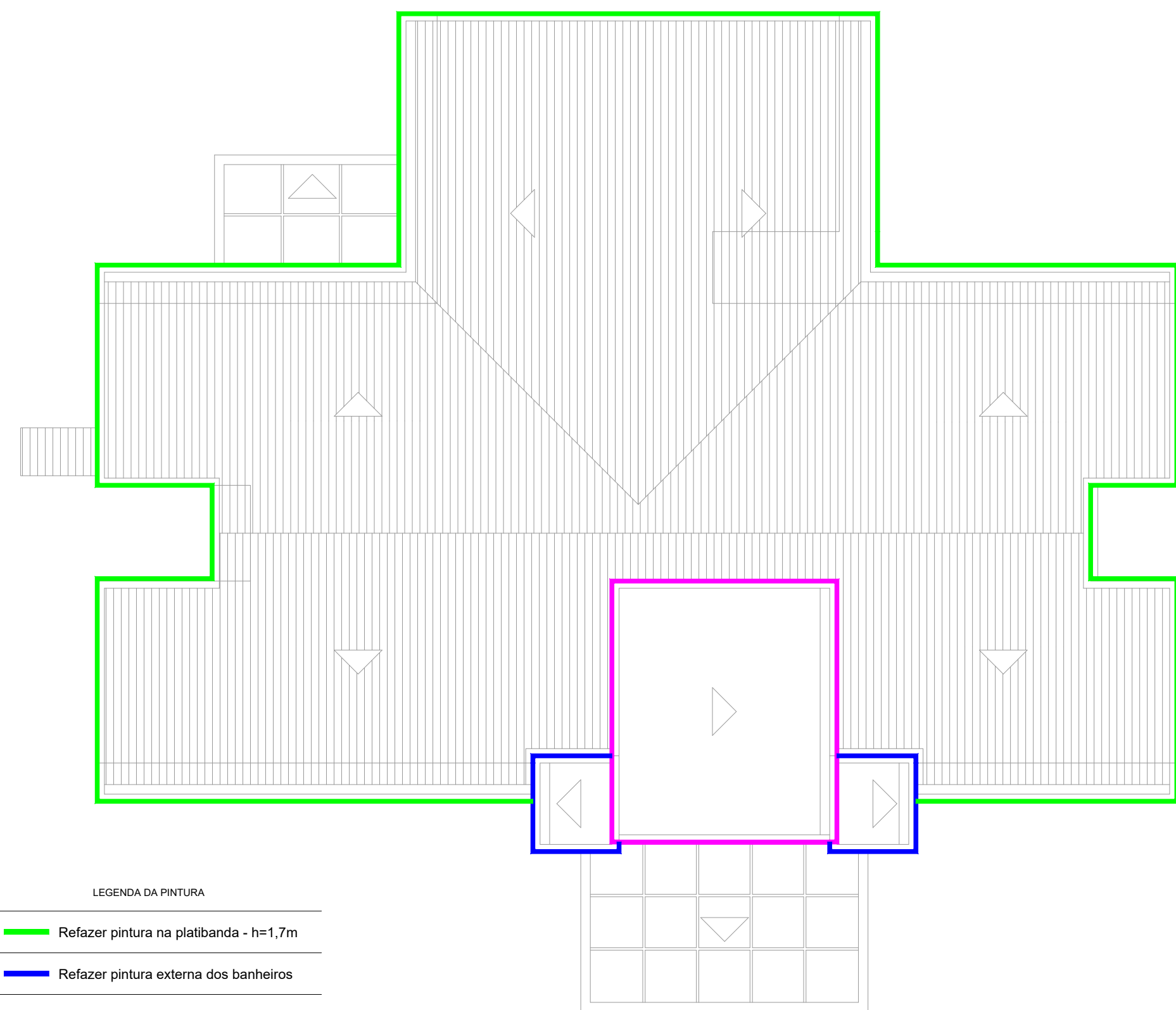

LEGENDA DA PINTURA

- Refazer pintura na platibanda - h=1,7m
- Refazer pintura externa dos banheiros
- Refazer pintura do volume da caixa d'água

Planta de pintura
Esc.: 1/100

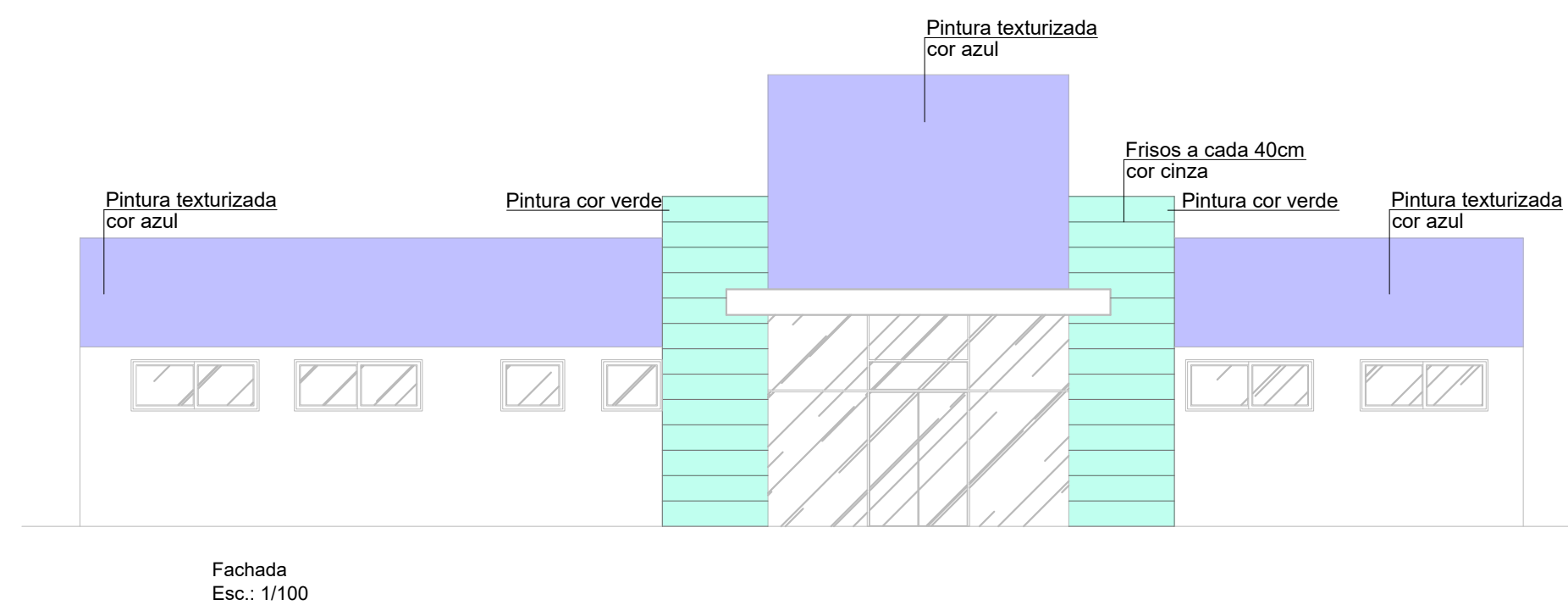

Fachada
Esc.: 1/100

PROJETO DE REFORMA



Obra:	UNIDADE BÁSICA DE SAÚDE RAIMUNDO CASSOL Rua Rogério Pessoa da Silva, nº 436 - Bom Jesus/SC	Data:	08/2021
Resp. Técnico:	Patrícia Camilotti - Arquiteta e Urbanista CAU A116659-0	Escala:	Indicada
Município:	Bom Jesus/SC - CNPJ 01.551.148/0001-87	Área:	298,75 m ²
Especificação:	Planta de reforma Planta de cobertura Planta de pintura Fachada principal	Desenho:	Amanda
		Prancha:	ACE-03